Mels: Unfall aufgrund Übermüdung

Am Freitag (23.09.2016), um 00:35 Uhr, ist eine 71-jährige Frau bei der Fahrt auf der A13 eingenickt und folglich mit ihrem Auto in einen Verkehrsteiler und in Stahlstützen eines Wegweisers geprallt. Die Autofahrerin zog sich dabei leichte Verletzungen zu.

Eine 71-Jährige fuhr von Trübbach Richtung Autobahnverzweigung Sarganserland. Kurz vor der Verzweigung nickte sie ein, worauf ihr Auto kontinuierlich nach rechts geriet, bis es einen Randstein touchierte. Darauf kollidierte es mit einem Verkehrsteiler, schob diesen zur Seite und befuhr das Wiesland. Auf dem Wiesland prallte das Auto frontal gegen die Stahlschützen eines Wegweisers und kam danach zum Stillstand. Die Stahlstützen wurden durch den Aufprall aus den Verankerungen gerissen. Die 71-jährige Autofahrerin wurde bei den Kollisionen eher leicht verletzt und durch den Rettungswagen ins Spital gebracht. Die Höhe des Totalschadens am Auto und der Drittschaden belaufen sich auf mehrere zehntausend Franken.

https://www.kapo.sg.ch/news/kapo/2016/09/mels--unfall-aufgrund-uebermuedung.html

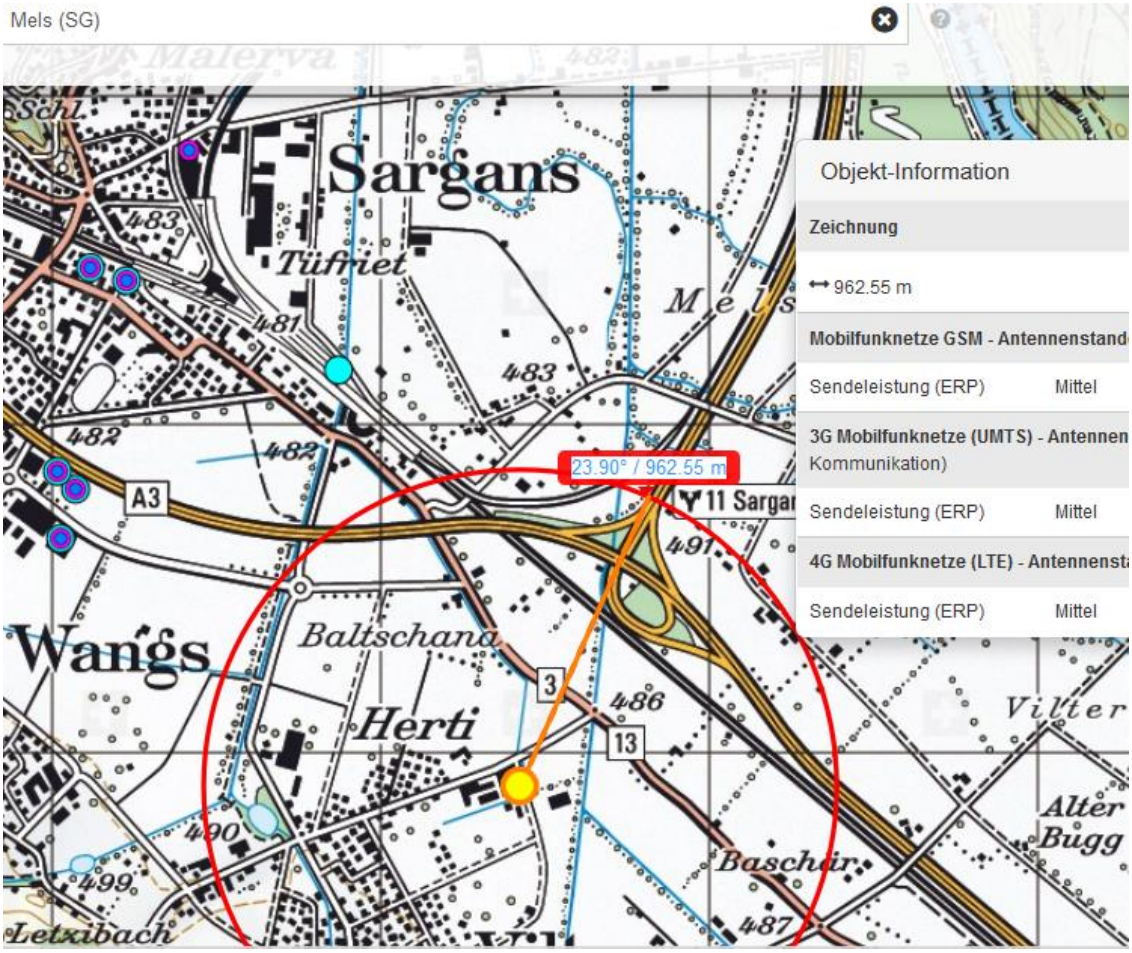
Mels (SG)
Objekt-Information
Zeichnung
962.55 m
Mobilfunknetze GSM - Antennenstand
Sendeleistung (ERP) Mittel
3G Mobilfunknetze (UMTS) - Antennen
Kommunikation)
Sendeleistung (ERP) Mittel
4G Mobilfunknetze (LTE) - Antennenst
Sendeleistung (ERP) Mittel
23.90° / 962.55 m
Sargans
Tüfriet
Wangs
Baltschana
Herti
Baschär
Alter Bugg
Letzibach
A3
3
13
11 Sargan
481
482
483
486
487
490
491
499

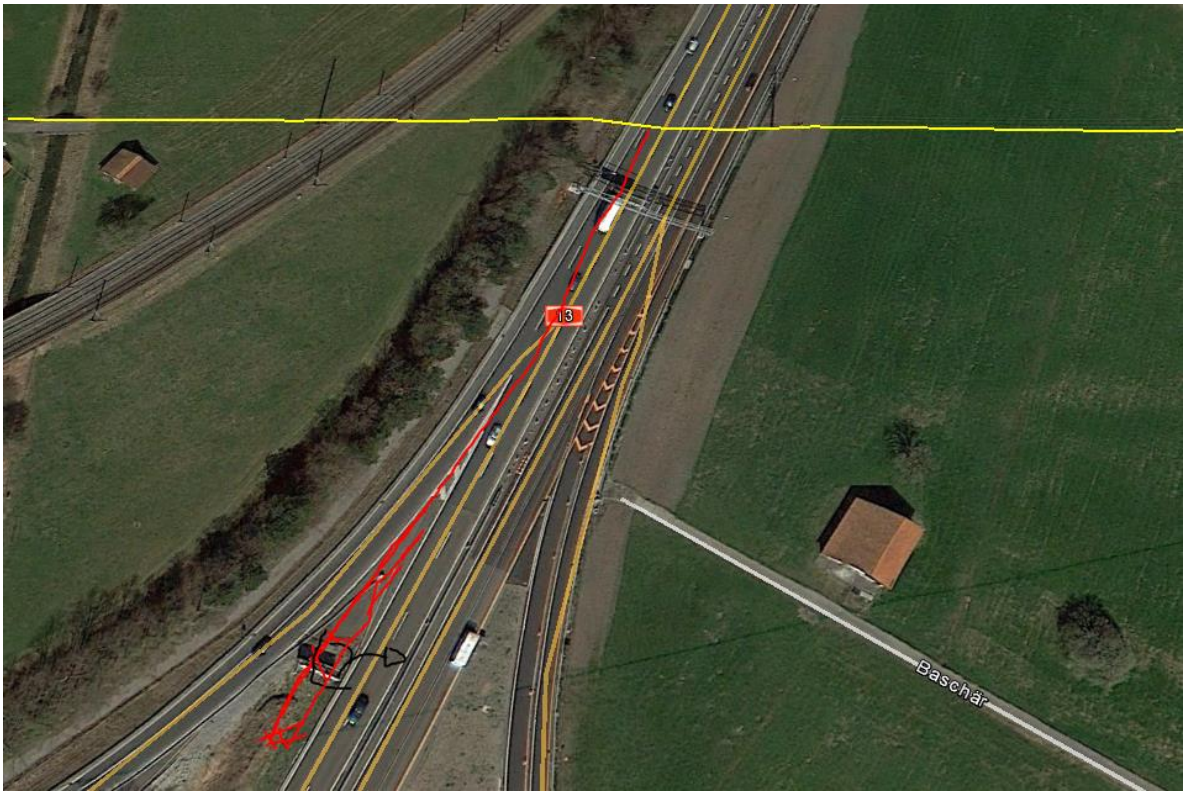
13
Baschär

Chiasso
San Bernardino
Chur
Ragaz
80
3
Zürich
Sargans Mels
Y 11
© 2016 Google
© 2016 Google

Zürich
Sargans Meis
80
© 2017 Google
© 2017 Google
© 2009 GeoBasis-DE/BKG
Bildaufnahmedatum: 7/2013 47°02'21.52" N 9°27'47

nkten am Boden messen
137,94 Meter
137,95
213,53 Grad
Speichern
Löschen
13
© 2017 Google

Möglicher Sender - als Provisorium? - aber eher Windmesser für Standortevaluation Windkraftwerk

Von oben ist 2015 keine Teerfläche mehr zu sehen.

Bildaufnahmedatum: 9.2013…

Könnte das ein idealer Hauptstrahl sein? Ist es nicht, bestrahlt Dorf und Mels

Sender bei Baumaterial J.Gasser AG